Azioni integrate
a sostegno
del ruolo materno
nei compiti di cura
ed educativi
dei bambini nella
prima infanzia.

*Arrivare a casa col proprio bambino, è la scena che ogni mamma sogna. Comincia una storia bellissima, si apre un nuovo episodio della vita familiare. È un periodo impegnativo che richiede un grande sforzo fisico e mentale; possono nascere dubbi e incertezze. È in questi momenti che si avrebbe voglia di parlare con qualcuno, di confrontarsi, di avere informazioni e magari anche di sorriderci sopra.*

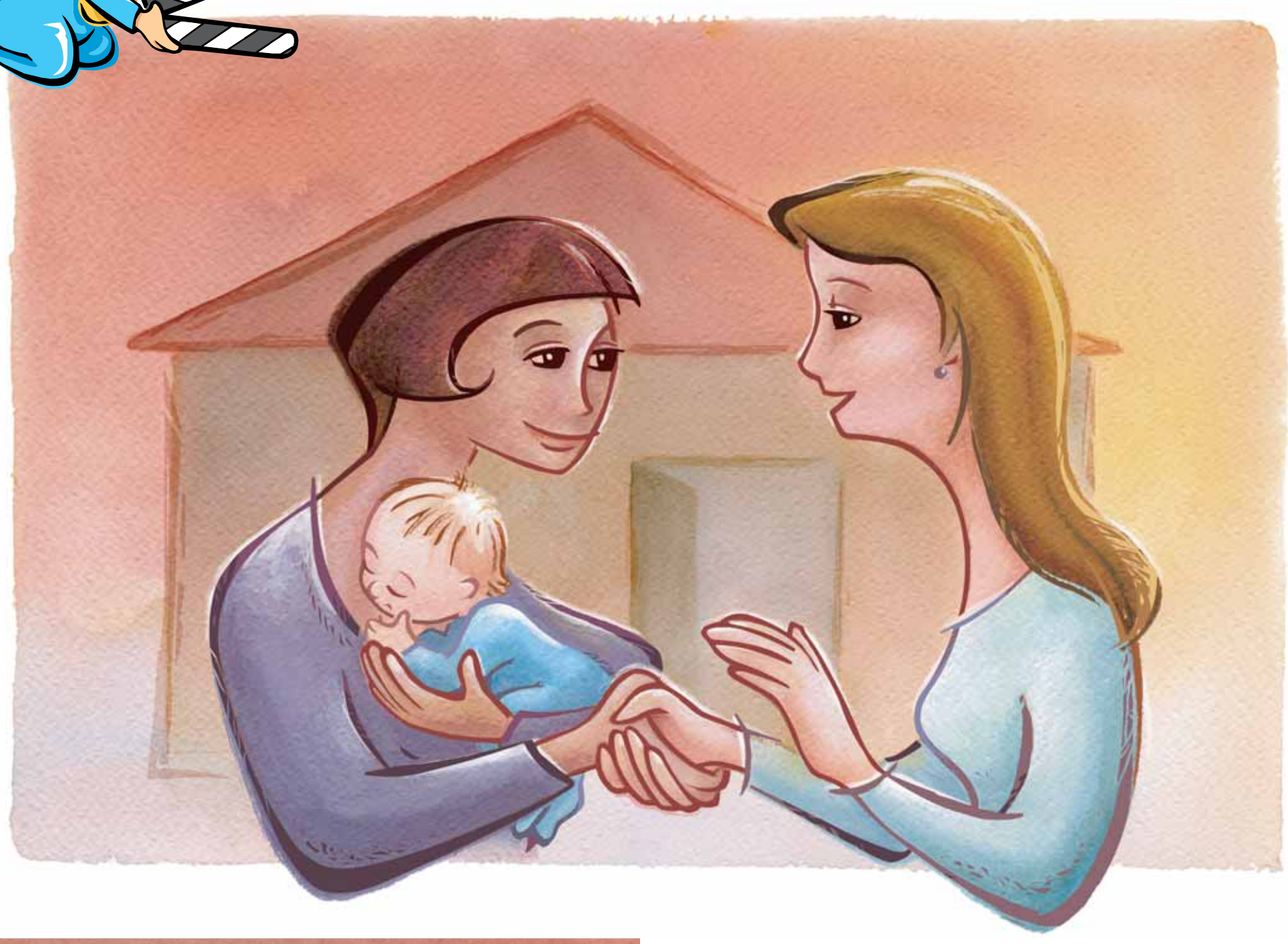

OficinaLab

# Bambini Si Nasce

**è un progetto al servizio delle nuove mamme e dei loro bambini e offre la possibilità di un contatto diretto con una persona esperta, un'ostetrica, che verrà a farti visita a casa.**

**È un'offerta del Piano Sociale di Zona per i neogenitori residenti nei Comuni di Baranzate, Bollate, Ceriano Laghetto, Cesate, Cogliate, Garbagnate Milanese, Lazzate, Limbiate, Misinto, Novate Milanese, Paderno Dugnano, Senago e Solaro.**

Chiamare per avere la visita a domicilio significa poter usufruire di un servizio pensato apposta per te e ricevere informazioni e consigli per prenderti cura al meglio del tuo bambino e di te stessa.

**Puoi prenotare la visita domiciliare chiamando il numero**

# 02 38348401

**dal lunedì al giovedì, dalle 9.00 alle 12.00.**

Azienda Speciale Consortile
COMUNI INSIEME
PER LO SVILUPPO SOCIALE

Azienda Speciale Consortile
**Comuni Insieme per lo Sviluppo Sociale**
P.zza Martiri della Libertà 1 - 20021 Bollate (MI)
tel 02 38348401 - fax 02 38348450
direzione@comuni-insieme.mi.it

Piano Sociale di Zona

**Piano Sociale di Zona** - Ufficio di Piano
P.zza del Santuario 15 - 20024 Garbagnate M. (MI)
tel 02 9957741 - fax 02 99022937
pdz@comune.garbagnate-milanese.mi.it